

GL 61 H Allrad - Autohoogwerker

Specificatie**:

| | |
|--------------------------------|--------------------------------|
| Max. Werkhoogte | 61,00 m |
| Max. Platformhoogte | 59,00 m |
| Zijdelings bereik | 34,80 m |
| Totale afmetingen LxBxH | 12,00 x 2,54 x 3,99 m |
| Platform afmetingen | 3,82* x 1,05 m |
| Max. Heflast | 600 kg |
| Zwenkbereik | +/- 270° |
| Stempeldruk (wieldruk) | 240 kN |
| Bodemvrijheid | 0,32 m |
| Afstempeling verticaal | 2,60 m |
| Afstempeling eenzijdig | 5,26 m |
| Afstempeling tweezijdig | 8,34 m |
| Afstempeling lengte | 7,65 m |
| Gewicht | 31.115 kg |
| Eigen gewicht | 32.000 kg |
| Rijbewijs | inhuur met bedieningspersoneel |

Extra:

| | |
|----------------------------|---------|
| Draaibare werkbak | ja 170° |
| Jib-arm - Draaihoek | ja/ |

Uiterst wendbaar dankzij 2 gestuurde voorassen, door de extra brede banden heeft het voertuig op zandige ondergronden geen tractieproblemen, ingebouwde generator op de laadbak, laadkleppen, telescopische jib, *ingeschoven dan 2,30 m, Powerliftsystem ~n~n.~n~n

**De technische gegevens worden exact opgemeten, maar kunnen binnen een serie onderling variëren.

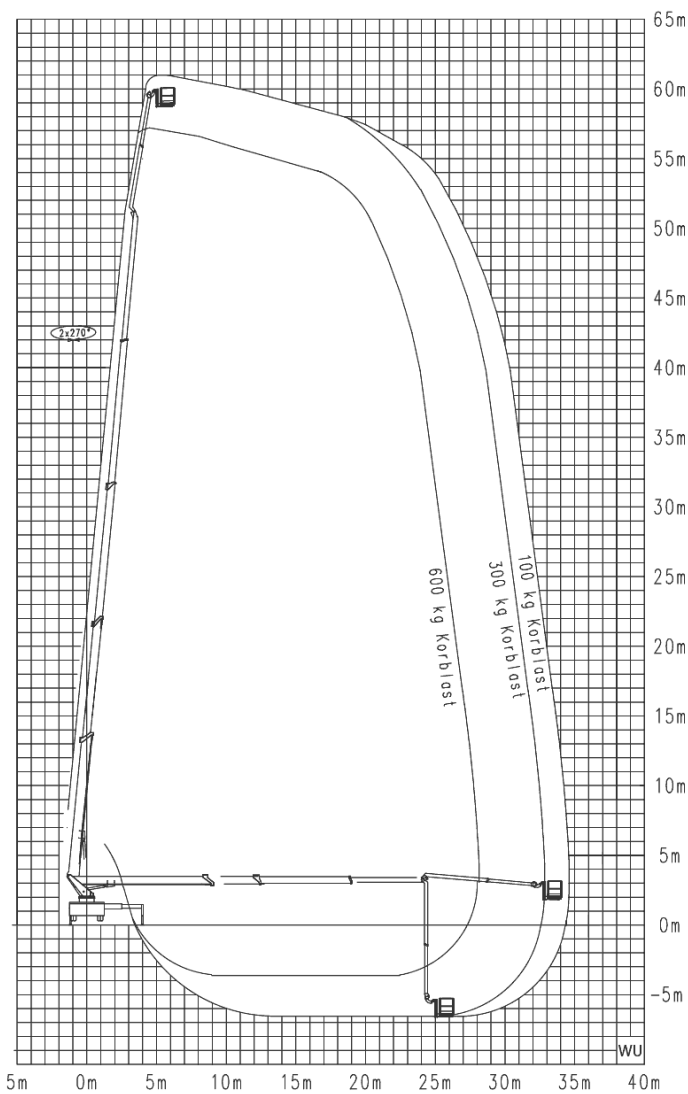
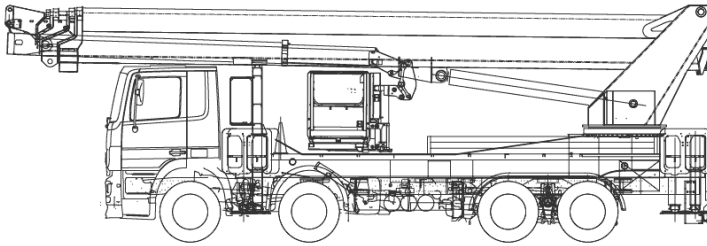

GL 61 H Allrad Afstempeling tweezijdig

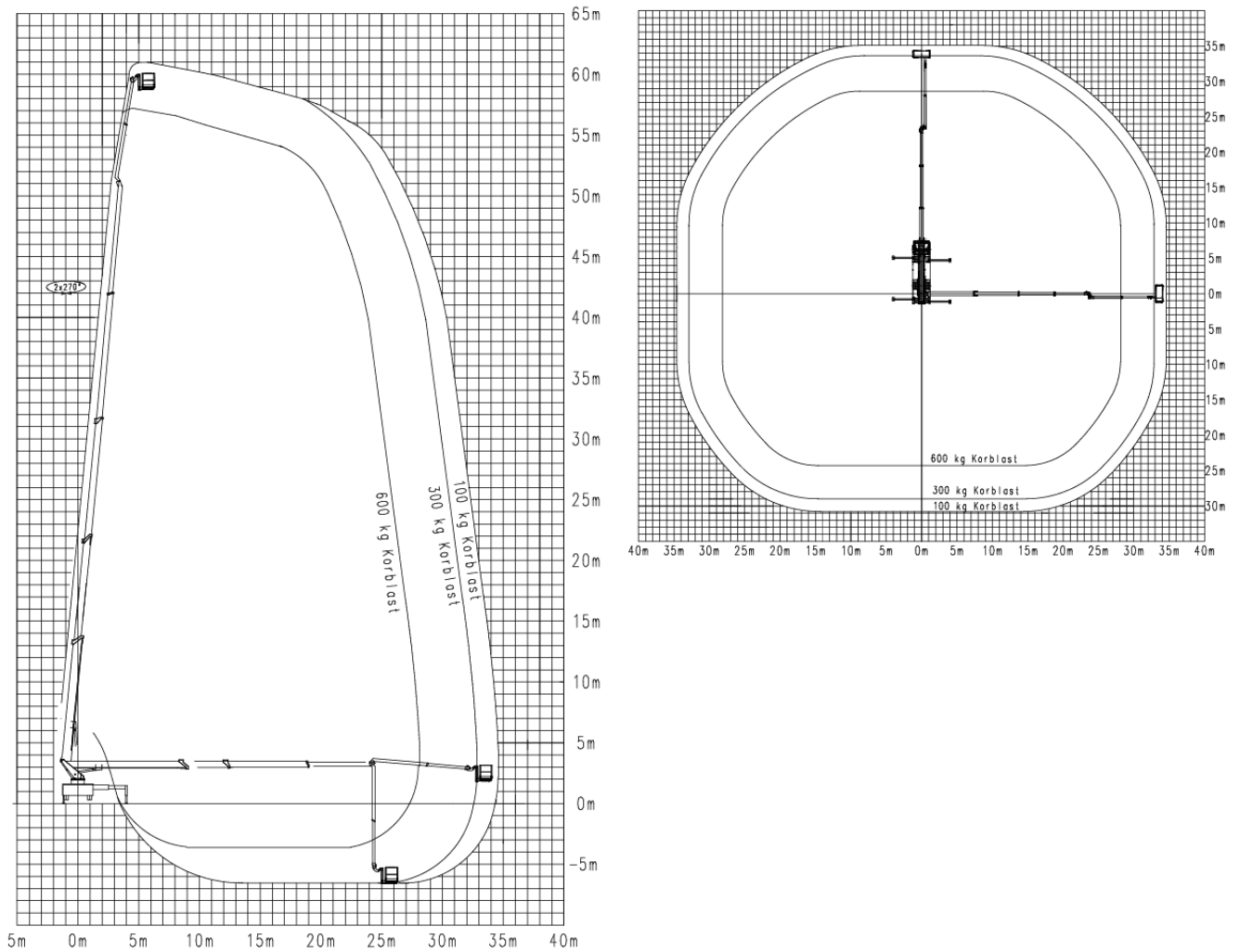

GL 61 H Allrad Afstempeling tweezijdig (50 percent)

