GTSR 180-40 A

Allrad-Rotor-Teleskopstapler 18m-40 A

Max. Hubhöhe	17,60 m
Max. Korblast / Hublast	4000 kg
Allrad	Ja
Antriebsart	Diesel
Non-Marking	Nein
Gesamtabmessungen	6,10 x 2,40 m
Länge Transportstellung	6,10 m
Baubreite	2,40 m
Höhe Transportstellung	3,02 m
Stützen	Ja
Zinkenlänge	1,20 m
Eigengewicht	13830 kg
Besonderheiten Allrad, Allradlenkung, Anschluss von Zusatzgeräten möglich	

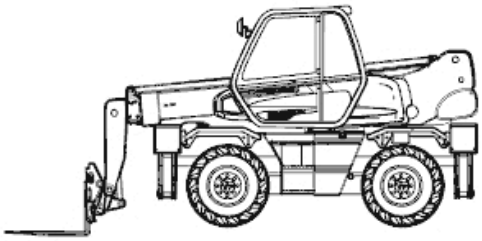

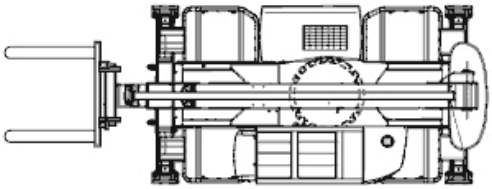

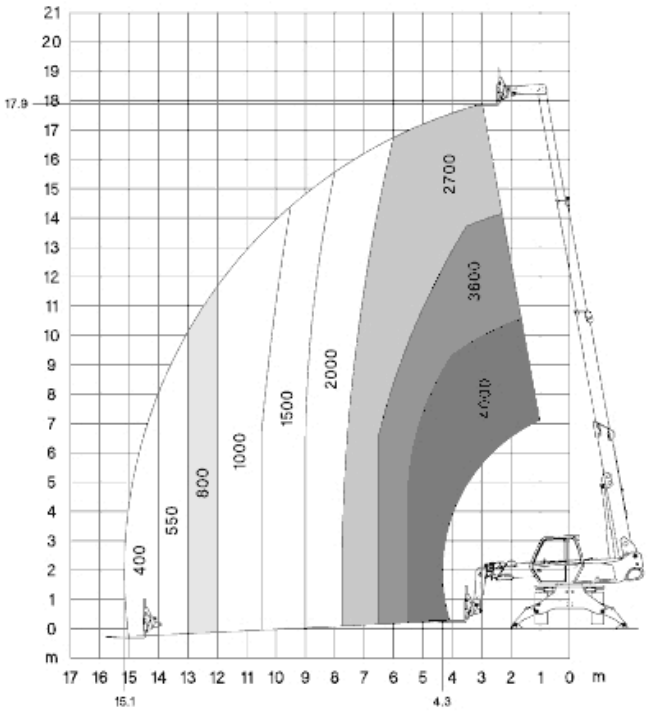

GERKEN
20