GTS 175-40 WAR

# Teleskopstapler 17.5m-40 WAR

| | |
|---|---|
| **Max. Hubhöhe** | 17,42 m |
| **Max. Korblast / Hublast** | 4000 kg |
| **Allrad** | Ja |
| **Antriebsart** | Diesel |
| **Non-Marking** | Ja |
| **Gesamtabmessungen** | 6.38 x 2.42 m |
| **Baubreite** | 2,42 m |
| **Höhe Transportstellung** | 2,63 m |
| **Stützen** | Ja |
| **Zinkenlänge** | 1.20 m |
| **Eigengewicht** | 11380 kg |
| **Besonderheiten**<br><br>Abriebfeste Reifen, Allradantrieb und -lenkung, Abstützung vorne, fest eingebauter Rußpartikel-Filter. | |

540-180 mit eingefahrenen HiViz-Stützen Pendel

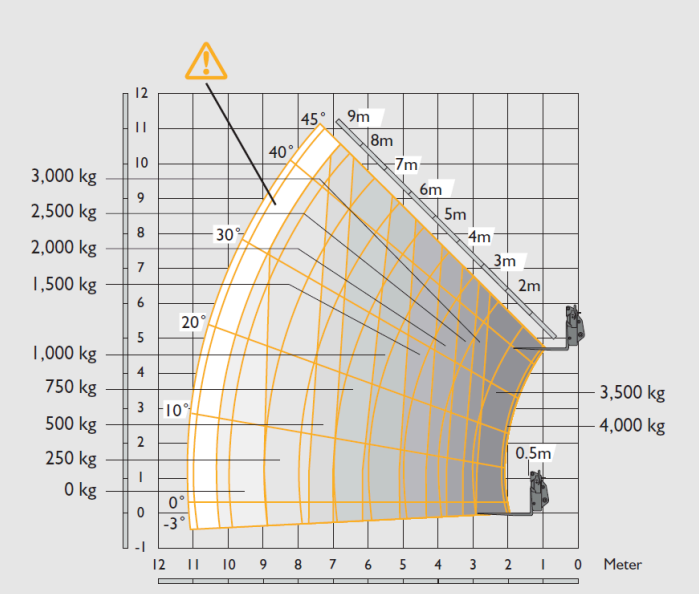

# 540-180 mit ausgefahrenen HiViz-Stützen Pendel

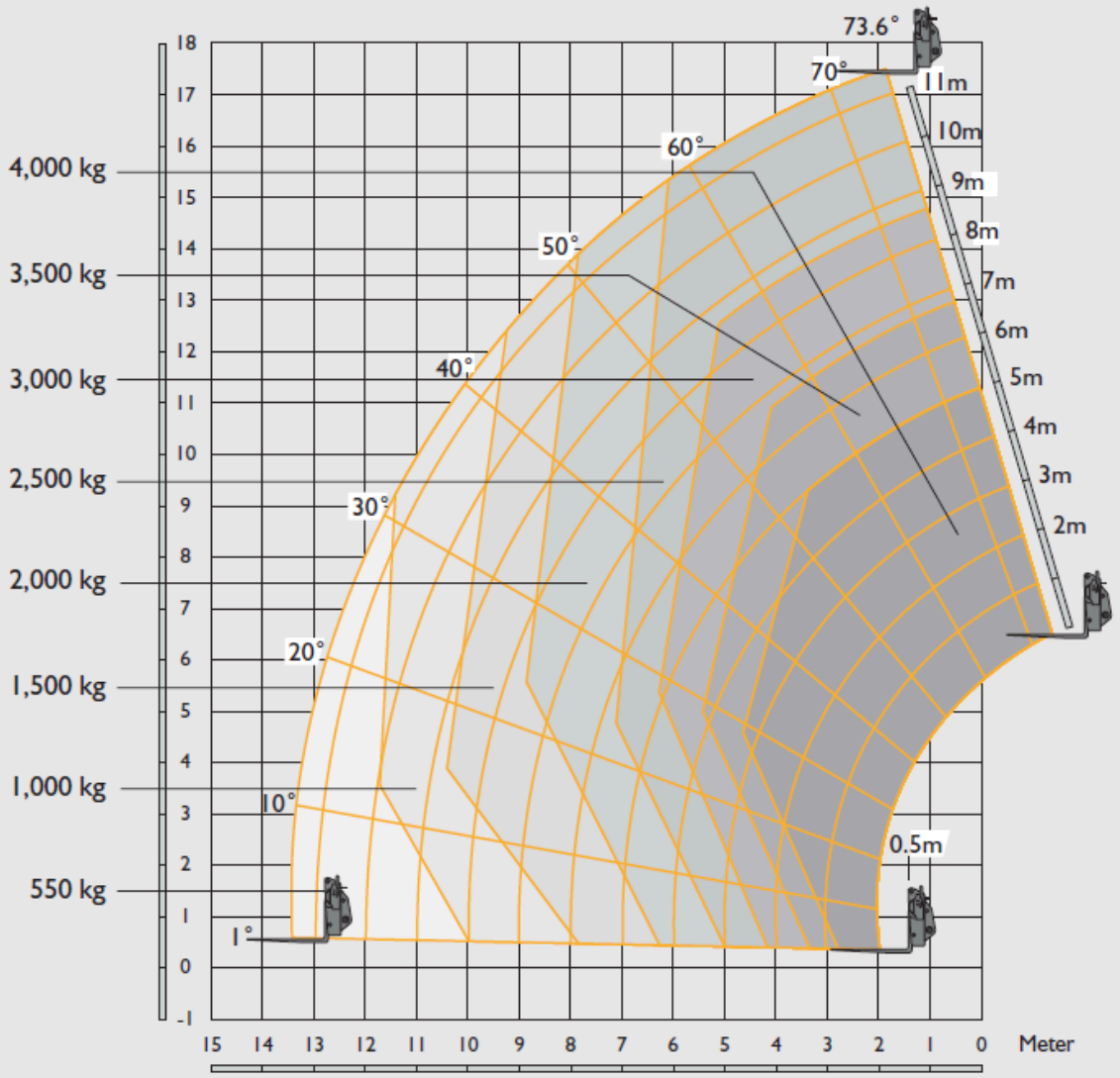

47380