GTS 140-40 WA

Teleskopstapler 14m-40 WA

Max. Hubhöhe	13,69 m
Max. Korblast / Hublast	4000 kg
Allrad	Ja
Antriebsart	Diesel
Non-Marking	Ja
Gesamtabmessungen	6,65 x 2,42 m
Länge Transportstellung	6,65 m
Baubreite	2,42 m
Höhe Transportstellung	2,60 m
Stützen	Ja
Zinkenlänge	1,20 m
Eigengewicht	10710 kg
Besonderheiten Abriebfeste Reifen, Allradantrieb und -lenkung, Abstützung vorne.	

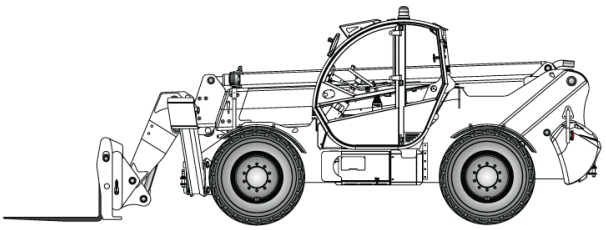

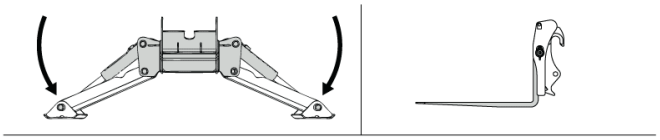

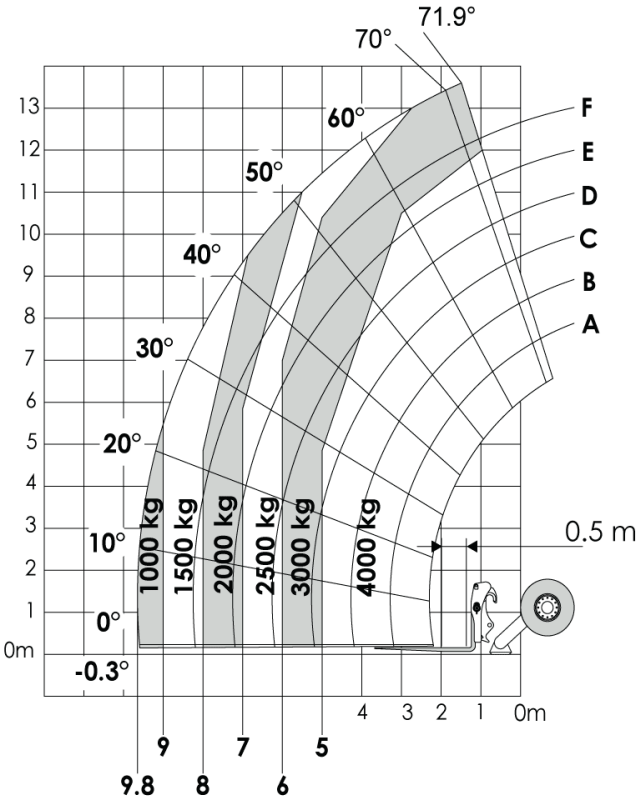

GERKEN
MIETSERVICE